

Ираида Сальникова

Чудо из Чудес

Рождественские песни

*Для детского хора в сопровождении фортепиано, ансамбля
флейт (скрипок)*

Новосибирск
2003

По благословению
Архиепископа Новосибирского и Бердского
Тихона

В сборнике "Чудо из Чудес" представлены детские песни, посвященные великому двенадцатому празднику Рождества Господа нашего Иисуса Христа. Написанные на стихи русских православных поэтов они глубоко и достоверно передают таинственную и радостную атмосферу события Рождества Христова, подчеркивают его непреходящее значение для всего человеческого рода.

Автор не только способствует успешному решению острой проблемы репертуара для детских хоровых коллективов воскресных, музыкальных, образовательных школ и гимназий. Своими произведениями Ираида Сальникова пробуждает интерес у различных возрастных групп исполнителей и слушателей к православной культуре России, к богатству русской духовной поэзии.

Автор предлагает в сопровождении некоторых песен инструментальные аранжировки. Это развивает способности учащихся играть и слушать себя в ансамбле, быстрее осваивать новый репертуар. Флейты (скрипки), металлофон, колокольчики, треугольник позволяют уже самым маленьким детям включаться в процесс музицирования, помогает создать яркий светлый детский колорит.

Рождество

сл. Е. Бурановой

С движением
* *)

Fl.

mf

Pno

mf

(Соло)
Пре-свя

*) Если нет флейты. мелодию вступления играет концертмейстер правой рукой октавой выше

-та - я Ма - ри - я Ди - тя спе - ле - на - ла. Спе - ле -

нав, по - ло - жи - ла в прос - тор - ны - е яс - ли и ти -

-хо - неч - ко пес - ню Е - му на - пе - ва - ла, и Мла

The third system concludes the musical score. The vocal line and piano accompaniment continue with the established style. The piano accompaniment features a final chord in the left hand at the end of the system.

(Хор)

-де - нец си - ял чуд - ным све - том, как в сказ - ке. 2.И волк

(Флейта)

вы пос - пе - ши - ли Е - му пок - ло - нить - ся, при - нес -

ли Е - му зо - ло - то, смир - ну и ла - дан. У - лы -

Музыкальный фрагмент, состоящий из трех систем нотации. Первая система — вокальная линия с нотами и паузами. Вторая система — вокальная линия с русскими словами под нотами. Третья система — фортепиано, состоящая из двух стaves (верхнего и нижнего) с аккордами и мелодическими линиями.

-ба - лись сму - щен - но их стро - ги - е ли - ца, а гла-

Музыкальный фрагмент, состоящий из трех систем нотации. Первая система — вокальная линия с нотами и паузами. Вторая система — вокальная линия с русскими словами под нотами. Третья система — фортепиано, состоящая из двух стaves (верхнего и нижнего) с аккордами и мелодическими линиями.

-за из - лу - ча - ли вол - нень - е и ра - дость. 3. Пусть тан-

Музыкальный фрагмент, состоящий из трех систем нотации. Первая система — вокальная линия с нотами и паузами. Вторая система — вокальная линия с русскими словами под нотами. Третья система — фортепиано, состоящая из двух стaves (верхнего и нижнего) с аккордами и мелодическими линиями.

цу - ют сне - жин - ки, пусть сол - ныш - ко све - тит, пусть всег

Музыкальный фрагмент, состоящий из трех систем: вокальной партии (верхняя линия), фортепиано (средняя и нижняя линии) и русских слов. Вокальная партия начинается с длинной ноты, охватывающей две системы. Фортепиано играет аккордовую фигуру. Слова: -да в э - тот день в ми - ре ра - дост - но бу - дет. По - то -

Музыкальный фрагмент, состоящий из трех систем: вокальной партии, фортепиано и русских слов. Вокальная партия начинается с длинной ноты, охватывающей две системы. Фортепиано играет аккордовую фигуру. Слова: му что се - год - ня на всем бе - лом све - те день рож -

Музыкальный фрагмент, состоящий из трех систем: вокальной партии, фортепиано и русских слов. Вокальная партия начинается с длинной ноты, охватывающей две системы. Фортепиано играет аккордовую фигуру. Слова: день - я Спа - си - те - ля празд - ну - ют лю - ди! 4.Рож - дест

Менo mosso
(Соло)
sp

Музыкальный фрагмент, состоящий из трех систем. Первая система — вокальная линия с нотами и паузами. Вторая система — вокальная линия с нотами и паузами. Третья система — фортепиано, состоящая из двух ступеней (верхней и нижней). В начале каждой системы фортепиано есть динамический знак *pp*.

- во! - Э - тот празд - ник при - шел из - да - ле - ка, из стра-

Музыкальный фрагмент, состоящий из трех систем. Первая система — вокальная линия с нотами и паузами. Вторая система — вокальная линия с нотами и паузами. Третья система — фортепиано, состоящая из двух ступеней (верхней и нижней). В начале каждой системы фортепиано есть динамический знак *pp*.

ны, где в вер - те - пе ро - дил - ся Спа - си - тель. И зажг-

Tempo I
(Хор)

Музыкальный фрагмент, состоящий из трех систем. Первая система — вокальная линия с нотами и паузами. Вторая система — вокальная линия с нотами и паузами. Третья система — фортепиано, состоящая из двух ступеней (верхней и нижней). В начале каждой системы фортепиано есть динамический знак *pp*.

лась го - лу - ба - я звез - да на вос - то - ке. Лю - ди!

Музыкальный фрагмент, состоящий из трех систем нот. Первая система включает вокальную партию (верхние две стaves) и фортепиано (нижние две стaves). В первой системе вокальные партии содержат ноты, связанные линией. Под второй ставкой вокальной партии напечатан текст: "Ра - дуй - тесь, пой - те и Бо - га хва - ли - те!". В третьей системе вокальной партии напечатано "8^{va}-----". Фортепиано играет аккорды и мелодические линии.

Музыкальный фрагмент, состоящий из трех систем нот. Первая система включает вокальную партию (верхние две стaves) и фортепиано (нижние две стaves). Вокальные партии в этой системе содержат паузы. Фортепиано продолжает играть аккорды и мелодические линии, включая длинные ноты в басовом регистре.

Ныне совершилось

сл. неизвестного автора

Хор

Радостно

f

1. Ны - не со - вер
Ны - не че - ло

Рно

f

mf

f

Ped.

пи - лось чу - до из чу - дес: ны - не Бог ро - дил - ся бла - гость - ю не
- ве - ком стал Пред - веч - ный Бог, и в вер - те - пе, в яс - лях кро - ток серд - цем

Ped.

бес.
лег.

2. И звез - дой ве
Ла - дан, зла - то,

f

Ped.

Ped.

до - мы к Све - ту на пок лон муд - ре - цы я - ви - лись из чу - жих сто
смир - ну, луч - ший дар зем - ли три волх - ва свос - то - ка Бо - гу при - нес

Ped.

рон.
ли. 3. Ан - ге - лы нис - хо - дят

Ped. *Ped.*

пас - ты - рям принесть о Мла - ден - це - Бо - ге бла - гост - ну - ю весть;

Ped. *Ped.*

И по - ет на не - бе све - то - нос - ный клир: "Сла - ва в выш - них Бо - гу

и на зем - ли мир!"

The third system shows the vocal line and piano accompaniment. The vocal line is mostly empty, with a few notes at the end. The piano accompaniment includes a section marked *8va* in the right hand and a section marked *Ped.* (pedal) in the left hand. The system concludes with a double bar line and repeat signs.

В эту ночь

А. Хомяков

Радостно

Flute

Flute (Блок) 1-2

Хор

Piano

f

f

f

tr

tr

tr

tr

mf

f

mf

1. В э - ту ночь зем - ля бы - ла в вол - нень - и:
 2. И в че - ле боль - шо - го ка - ра - ва - на,

блескболь-шой ди-ко-вин - ной звез - ды ос - ле-пил вдругго - ры и се -
 уст - ре - мив-ши взо-ры в не - бос-клон, три ца - ря в за-тей-ли-выхтюор

лень - я, го - ро - да, пус - ты - ни и са - ды.
 - ба - нах е - ха - ли к ко - му - то на пок - лон.

А в пус-ты-ни на б-лю - да-ли льви - цы, как, да - ра-ми див-ны-ми пол
 А в пе-ще-ре, где всю ночь не гас - ли фа-ке-лы, ми-га - я и ча

ны, дви-га-лись бес-шум-но ко-лес-ни - цы,
 дя, - там яг-ня-та у - ви - да - ли в яс - лях

важ - но шли верб - лю - ды и сло - ны.
 сия - ще - е прек - рас - но - е Ди - тя.

tr *tr*
 3. В э - ту ночь вся тварь бы - ла в вол - нень - и,

пе - ли ити - цы впо - лу - ноч - ной мгле,

воз - ве - ща - я всем бла - го - во - лень - е, нас - туп - лень - е ми - ра на зем -

Благовестие

сл. неизвестного автора

Flute

2 Flute
(Блок)

Выразительно
legato

Piano

mf

mp

mp

p

tr

tr

legato

Ве-юг втем-номми-ре скор-би и бес-силь - я ан-гельс-ки-е хо - ры,

ан-гельс-ки-е крыль-я. О-за-ри-лись яс-но песнь-ю бла-гос-ты - ни

и хол - мы, и до - лы в скуд - ной Па - лес - ти - не. Слы - шит - ся та пес - ня

в ши - ри не - бос - кло - на от вер - шин Ли - ва - на

до стру - и Кед - ро - на... Муд - ре - цы с вос - то - ка,

8^{va}

к Ра - дос - ти все - мир - ной, дер - жат путь с да - ра - ми -

trmn

с-ла-да-ном и смир-ной... Под свя-ты-е зву-ки гор-не-го на-пе - ва

О-за-рил-ся сум - рак ка-мен-но-го хле - ва. А в за-бы-тых яс - лях

Tempo I
 cresc.
 3
 Tempo I
 cresc.
 3
 Tempo I
 3
 cresc.

tr tr tr tr tr V ritard. tr

V ritard.

но ду ша все так - же в дох - но - вен - но ра - да.

V ritard.

The musical score consists of three systems. The first system features a vocal line with five trills (tr) and a piano accompaniment. The second system contains the vocal line with the lyrics "но ду ша все так - же в дох - но - вен - но ра - да." and a piano accompaniment. The third system continues the piano accompaniment. Performance markings include accents (V) and ritardando (ritard.) in several places. The score concludes with fermatas on the final notes of each system.

В ночь под Рождество

сл. неизвестного автора

С движением

Flute *mf* *)

2 Flute (блок) *mf*

Piano

Ped.

Fl.

2 Fl.

Pno

Окончание 1-го куплета

F1.

2 Fl.

Хор

Окончание 1-го куплета (Соло)

[_да.] 1. Э - то
2. Ночь - ю

Pno

tr *6*

F1.

2 Fl.

Хор

ночь ли? Что ж тог - да так свет -
зем - лю сон объ - ем - лет и ло -

Pno

6

Fl.

2 Fl.

Хор

ло во мра - ке ста - ло? - Э - то ми - ру за - си - я - ла
жит - ся ти - ши - на, - что ж за зву - кам у - хо внем - лет,

Pno

6

Fl.

2 Fl.

Хор

Виф - ле - емс - ка - я звез - 3. - Э - то с не - ба весть свя - ту - ю ми - ру
ночь дви - же - ни - я пол - на?

Pno

Ред.

Fl.

2 Fl.

Хор

Ан-ге-лы не-сут, и вос-хо-дят, и по-ют сла-ву Бо-жи-ю, ли

Pno

Fl.

2 Fl.

Хор

-ку - я! 4.Э - то

Pno

6

Fl.

2 Fl.

Хор (Соло)

снег ли над по - ля - ми? И са -
 снег, так что жды - хань - ю ве - ет

Pno

Fl.

2 Fl.

Хор (Хор)

ды о - дел мо - роз? Иль весь мир пок - рыт вол - на - ми
 ра - дост - ным теп - лом? Что стру - ит бла - го - у - хань - е,

Pno

Fl.  1.

2 Fl. 

Хор  1.

бе - лых ли - лий, бе - лых роз? 5. Ес - ли
ды - шит в воз - ду - хе ноч -

Pno  6

Fl.  2.

2 Fl. 

Хор  2. (Хор) *legato*

ном? 6. - Э - то древ - ней чис - то - то - ю лик зем - ли об - лек - ся вновь,

Pno 

Fl.

2 Fl.

Хор

И по-чи-ли над зем-ле-ю мири Бо-жи-я лю-бовь.

Pno

Red.

Fl.

2 Fl.

Хор

Pno

* *Red.*

Fl.
2 Fl.
Xop
Pno

8^{va}

Fl.
2 Fl.
Xop
Pno

ritard.

8^{vb}

Греческая колядка

сл. неизвестного автора

f Радостно *tr* *tr* *tr*

Flute

f

Metallophone

Piano

f

tr *tr* *tr* *tr*

Fl.

Met

Choir

f

Глин, глѐн, глин, ли-га, ли-га-ли. Глин, глѐн, глин,

Pno

mf

trm trm Конец
Fine

Fl. 

Choir 
гли Глин, глѐн, глин, ли-га, ли-га-ли. Глин, глѐн, глин, гли

Pno 
Meno mosso

Fl. 
Meno mosso

Choir 
1. В Рож-дест-во на празд-ник вкрапри-хо-дят де-ти, и зво-нят ко
2. Ан-ге-лы свя-ты-е по-я-ви-лись всю-ду. Нас зо-вут с со
3. И в тво-емпусть серд-це бу-дет э-та сла-дость: к Гос-по-ду лю
Meno mosso

Pno 

Fl. 
Tempo I *trm*

Choir 
ло-ко-ла по всей, по всей пла-не-те: Глин, глѐн, глин, ли-га, ли-га-ли,
бой пок-ло-нить-ся чу-ду.
бовь и свя-та-я ра-дость. Tempo I

Pno 

Fl. 

Choir 
Глин, глѐн, глин, гли. Глин, глѐн, глин,

Pno 

Fl. 
trrrrrrr trrrrrrr

Choir 
ли - га, ли - га - ли, глин, глѐн, глин, гли.

Pno 

После 3-го куплета повторить с начала до слова «Конец»

Звезда

сл. И. Гриневской

Радостно

Flute

2 Flute (блок)

Piano

Fl.

2 Fl.

Хор

Pno

На ши - ро-ком не- бос кло-не, в звезд-ном яр-ком хо-ро

Fl.

2 Fl.

Хор

во - де све - тит див - на - я звез - да.

Pno

Ped.

Fl.

2 Fl.

Хор

Всю - ду луч о - на за - ро - нит, где люд ско - е го - ре сто - нет, - в се - ла, ро - щи,

Pno

8va

Fl.

2 Fl.

Хор

го - ро - да. Луч до-хо-дит до свет-ли-цы

Pno

Ред. *

Fl.

2 Fl.

Хор

и кресть-ян-ки, и ца-ри-цы, и до птичь-е-го гнез-да,

Pno

poco rit. tutti *f* *p* **Tempo I** *tr*

poco rit. **Tempo I** *mp*

poco rit. **Tempo I** *p*

Fl.

2 Fl.

Хор

и до птичь - е - го гнез - да, и до птичь - е - го гнез - да.

Pno

Fl.

2 Fl.

Хор

Онвскольз-неги в домбо-га-тый, и неми-нет бед-ной ха-ты лучвол-шеб-ный

Pno

Fl.

2 Fl.

Хор

ни - ког - да.

Pno

tr

8va

trm trm trm

Fl.

2 Fl.

Хор

Всю - ду яр - че ра - дость бле - щет, где тот

Pno

trm

(8)

Fl.

2 Fl.

Хор

звезд - ный луч тре - пе - щет, и не страш - на там бе - да,

Pno

Ped.

Fl.

2 Fl.

Хор

где зас - ве - тит - ся звез - да, где зас - ве - тит

Pno

*

Fl. *tr*

Хор
-ся звез - да.
poco accel.
8^{va}

Pno *tr* *tr* *tr*

Fl. *tr* *tr* *tr*

2 Fl. (8)

Pno *tr* *tr*

Fl. *poco rit.*

2 Fl. *poco rit.*

Pno *tr* *poco rit.*

Поклонение волхвов

Г. Аркашов

Спокойно

Piano (Ф-но) *mp*

Flute (Флейта) *mp*

Solo Soprano or Tenore

(Сопрано или тенор)

mp

Ти - хо пол - ночь шы - вет

над ус -

Choir

(Хор)

mp

закр.р.

Piano

(Ф-но)

p

tr

нув - шей зем - лей.

Ночь без - молв - на, пус - ты - ня ти -

ха.

В э - ту ночь на зем - ле без - мя -

The musical score consists of three systems. The first system includes a vocal line with lyrics, a piano accompaniment with sustained chords, and a cello/bass line with a rhythmic pattern. The second system features a vocal line with lyrics, a piano accompaniment with tremolos, and a cello/bass line. The third system includes a vocal line with lyrics, a piano accompaniment with sustained chords, and a cello/bass line with a rhythmic pattern.

теж - ный по - кой, в э - ту

ночь на зем - ле нет гре - ха. И го - рит, и си - я - ет на

И го - рит, и си - я - ет на

Соло+хор

не - бе звез - да, льет лу - чи, слов - но солн - це вда - ли, не све

tr

mf

mf

mf

mf

tr

ти - ли так звез - ды ни - где ни - ког - да с сот - во - ре - ни - я са - мой зем

ли... Знать, рож - да - ет - ся в ми - ре вла - ды - ка ца - рей - крог - кий

вождь по - ко - ле - ний зем ных, как ма - як на прос - то - ре мя - теж - ных мо -

рей для уста - лых, го - ни - мых, боль ных.

tr

mp

Solo *mp*

Choir Ти - хо пол - ночь шы - вет над пус -

закр.р. *p*

ты - ней не - мой,

tr

И к звез - де, воз - си - яв - шей вда -

ли,

днем и ночь - ю спе - шат, по - за -

tr ~~~~~

быв - ши по - кой, от вос -

-то - ка волк - вы - ко - ро - ли. Ско - ро

f $\text{♩} = \text{♩}$

f $\text{♩} = \text{♩}$ Соло+хор

f $\text{♩} = \text{♩}$

f кон - чит - ся путь их пред звезд - ным лу - чом, и при

8^{va}-----

дут до при - хо - да за - ри - и в пе - ще - ре глу - хой пред Не-

(8)-----

бес - ным Ца - рем прек - ло - нят - ся зем - ны - е ца - ри.

mp

mf

В не - бе звез - ды и ан - ге - лы строй - но по -

закр.р.

mp

ют: "Сла - ва в выш - них и мир на зем -

ли!" И к Не - ве - до - мой

Тай - не с да - ра - ми и - дут от вос -

Poco stretto

Ночь тиха

А.Фет

Подвижно. Певуче.

mf Ночь ти - ха. По твер - ди зыб - кой звез - ды юж - ны - е дро - жат.

О - чи Ма - те - ри с у - лыб - кой в яс - ли ти - хи - е гля - дят. \vee

mp Ни у - шей, ни взо - ров лиш - них, вот про - пе - ли пе - ту - хи -

-и за ан - ге - ла - ми в выш - них сла - вят Бо - га пас - ту - хи.

mp Я - сли ти - хо све - тят взо - ру, о - за - рен Ма - ри - и лик.
mp Све - тят взо - ру, О - за - рен лик.

Звездный хор ки - но - му хо ру слу - хом тре - пет - ным при - ник.

f И над Ним го - рит вы - со - ко та звез - да да - ле - ких стран:

с ней не - сут ца - ри Вос - то - ка зла - то, смир - ну и ла - дан. *V*

p Ночь ти - ха. По твер - ди зыб - кой звез - ды юж - ны - е дро - жат.
Ночь ти - ха. Зве - зды

mf О - чи Ма - те - ри су - лыб - кой в яс - ли ти - хи - е гля - дят.
ritard. *a tempo*

Под Рождество

П. Морозов

С движением

1. Под ска-тер-тью пу-шис-то-ю след о-се-ни ис-чез, и
 2. Ис-чез-ло дня си-я-ни-е, ночь схо-дит с вы-со-ты, пол-
 3. Звон вол-на-ми пе-ву-чи-ми не-сет-ся вдоль ре-ки, меж
 4. То ос-ве-щен тор-жест-вен-но наш пра-во-слав-ный храм; за

ри-зой се-реб-рис-то-ю о-дел-ся мер-твый лес. 5. По-
 на о-ча-ро-ва-ни-я и див-ной кра-со-ты.
 е-ля-ми мо-гу-чи-ми-мель-ка-ют о-гонь-ки.
 служ-бо-ю бо-жест-вен-ной встре-ча-ют празд-ник там

ют "Хрис-тос рож-да-ет-ся!.." Им род-ста-сен-плод-ской - и серд-це за-го-

-ра-ет-ся лю-бо-вью не-зем-ной... И серд-це за-го-

-ра-ет-ся лю-бо-вью не-зем-ной...

Святая ночь

сл. неизвестного автора

Неторопливо

tr 1. Свя - та - я ночь. Звез - дой чу - дес - ной вер -

теп сми - рен - ный ос - ве - щен; не - сет - ся с вы - си

под - не - бес - ной дро - жа - щий ан - гель - ский ка - нон.

2. По - ник - ли пас - ты - ри в сму - щень - и, скло -

нив ко - ле - на пред Хрис - том; сто - ят сми - рен - но

В у - ми - лень - и, волх - вы с о - пу - щен - ным че - лом.

3. Ро - дил - ся Тот, кто прав - ды веч - ной при - нес на зем - лю сло - ве -

са, Тот, кто лю - бовь - ю бес - ко - неч - ной рас - крыл пред

mf
на - ми не - бе - са. 4. Тот, кто раз - ру - шил ложь люд - ску - ю и

грех раз - бой - ни - ку прос - тил, и про - лил кровь за

мир свя - ту - ю, и жа - ло смер - ти у - мерт - вил.

Ты слышишь райские напевы

сл. неизвестного автора

С движением

Solo

Tutti

1. Ты слы - шишь райс - ки - е на - пе - вы, то в не - бе
2. О, встре - пе - нись, ду - ша боль - на - я, ско - рей в на -
3. В нем сла - ва От - ча - я сок - ры - та; тво - е бла -

ан - ге - лы по - ют: Ро - дил - ся Бо - жий Сын от
 деж - ду об - ле - клись, твой Бог при - нес те - бе из
 женс - тво и по - кой; О, будь всег - да Е - му от -

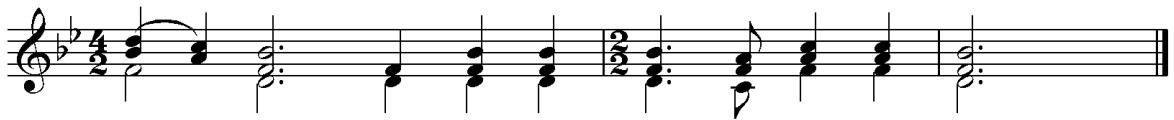

Де - вы, Е - му хва - лу все воз - да - ют.
 ра - я баль - зам це - леб - ный, ис - це - лись!
 кры - та и верь, что Он Спа - си - тель твой.

Как тиха эта ночь...

сл. неизвестного автора

Неторопливо

Хор

Piano

1. Как ти-ха э - та ночь... как про-зрач - на о
2. Вэ - ту ночь у - лыб - нул - ся Мла - де - нец - Хрис

на! Вдо - хно - вен - но гля - дят не - бе - са, И в обь
гос с бес - ко - неч - но - ю лас - кой люб - ви и лу -

ять - ях глу - бо - ко - го зим - не - го сна о - жи - да - ни - ем ды - шат ле
чис - ты - е звез - ды си - я - ют светлей над сне - га - ми хо - лод - ной зем

са... В э - ту ти - ху - ю ночь без - за - кат - ной звез
ли... В э - ту ночь лег - ко - кры - лых не - бес - ных гос

дой в мрач - ной безд - не ут - ра - чен - ных лет за - го - рел - ся впер - вы - е над
тей буд - то слы - шит - ся пе - нье вда - ли... и лу - чис - тые звез - ды си

греш - ной зем - лей хрис - ти - ан - ства бо - жес - твен - ный свет.
- я - ют свет - лей над сне - га - ми хо - лод - ной зем - ли...

trw trw trw trw

Рождественская ночь

сл. неизвестного автора

Неторопливо

Хор

Piano

poco cresc.

mf

8^{vb}-----|

Tempo I

Соло

mp

1 Как бы-ло хо-лод-но в ту ночь, ког-да ро
2. Впер-вы-е воз-дух на зем-ле всейгрудь-ю

Tempo I

mp

rit.

8^{va}-----|

дил - ся Он. Был в мрак и в сту - жу це - лый мир, как в во - ду,
Он вздох - нул, впер - вы - е у - го - лёк в зо - ле в гла - за Е -

8^{va}-----|

8^{va}-----|

по - гру - жен. Пе - ре - кли - ка - лись пас - ту - хи, стра - шась вто
-го блес - нул. И все за - тих - ло, что - бы Он - Вла - ды - ка

рах вол - ков, в глу - хом у - щель - е на при - вал стал ка - ра -
гор - них сил - здесь, на зем - ле, Свой пер - вый сон мла - ден - чес -

Хор
mf

ван - вол - хвов. Пус - кай всю ночь кру - жит ме - тель и за - сы -
ки вку - сил.

1.

па - етпадь, но в яс-ли, слов-но в ко-лы-бель, кла-дет Мла-ден - ца

8^{vb} |

2.

Мать. ден - ца Мать. И все за - тих - ло, что - бы Он - Вла - ды - ка

8^{vb} |

гор - них сил, здесь, на зем-ле, Свой пер-вый сон мла-ден-чес-ки вку -

8^{vb} |

Песнь

сл. неизвестного автора

Flute *mf*

Solo T(S)

Choir

Piano *mf*

1. "Рожд - дест"

rit. Tempo I

во Тво-е, Хрис-те Спа-се" Звез-ды бли-же и яр-че го-рят. Э-то

Хор

ан-ге-лы с не-ба ле-тят гор-ней пес-не-ю зем-лю ук-ра-сить. "Рожд-дест

Хор

во Тво-е"-вспых-ну-ло э-хом в ле-дя ныхса-мо-цвет-ныхлу-гах. Дрог-нул

лес, при - дре - мав - ший в сне - гах, про - бу -

Соло

дясь ко - ло - коль - ца - ми сме - ха.

2. Рож - дест -
3. Рож - дест -

Для окончания

ritard.

ritard.

-во Тво - е, Хрис - те

"Рож - дест - во Тво - е, Хрис - те

ritard.

Спа - - се".

Спа - - се".

8va

2. «Рождество» – словно ангелы-дети
 с путеводной звездой кружат,
 И к вертепу с дарами спешат
 Все волхвы с пастухами на свете.
 Всех встречает Предвечный Ребенок,
 Мягко в яслях Ему и тепло, –
 Согревают дыханьем Его
 Добрый вол и смешливый ягненок.

3. «Рождество Твое» – сонные ели
 Оттенили зубцами зарю
 И великую славу Царю
 Красногрудые птицы воспели.
 Вновь Любовь, воссветившая где-то
 В Палестинских былинных краях,
 Разлилась на Российских полях
 Сквозь века неразгаданным светом.

СВЕТ ЗВЕЗДЫ

сл. Иоанна Рутенина

Con moto
8va

Pno *mp*

Choir
Хор

1. Под све-

(8)

-ча - ми тре - пе - щут и - гол - ки, буд - то пыль - ю све - ть зо - ло - той, и у -

The second system continues the choir and piano accompaniment. The lyrics are: "-ча - ми тре - пе - щут и - гол - ки, буд - то пыль - ю све - ть зо - ло - той, и у -". The piano accompaniment continues with chords and melodic lines in both hands.

вен-ча-на слав-на-я ёл-ка го-лу-бой Виф-ле-емс-кой Звез-дой.

Припев

О, Звез-да Виф-ле-е-ма, не гас-ни! К нам и-ди за верс-то-ю верс

та: пра - во - слав - но - е серд - це как яс - ли ждет рож

день - я Мла - ден - ца Хрис - та.

2. Веселится за окнами вьюга,
И, подняв кружевные крыла,
Возвешают снежинки друг другу,
Что Мария Христа родила.

Припев.

3. Богоматерь сидит над яслями
Средь российских ветров, меж дорог,
И мы знаем, что в ночь эту с нами
Свет звезды, Рождество – с нами Бог!

Припев – 2 раза

Оглавление

Рождество. <i>Сл. Е. Бурановой</i>	3
Ныне совершилось. <i>Сл. неизв. автора</i>	10
В эту ночь. <i>Сл. А. Хомякова</i>	13
Благовестие. <i>Сл. неизв. автора</i>	20
В ночь под Рождество. <i>Сл. неизв. автора</i>	27
Греческая колядка. <i>Сл. неизв. автора</i>	35
Звезда. <i>Сл. И. Гриневской</i>	38
Поклонение волхвов. <i>Сл. Г. Аркашова</i>	47
Ночь тиха. <i>Сл. А. Фета</i>	54
Под Рождество. <i>Сл. П. Морозова</i>	57
Святая ночь. <i>Сл. неизв. автора</i>	58
Ты слышишь райские напевы. <i>Сл. А. Боткиной</i>	60
Как тиха эта ночь. <i>Сл. неизв. автора</i>	61
Рождественская ночь. <i>Сл. неизв. автора</i>	64
Песнь. <i>Сл. неизв. автора</i>	68
Свет Звезды. <i>Сл. И. Рутенина</i>	73

Сальникова Ираида

Рождественские песни

**для детского хора в сопровождении фортепиано,
ансамбля флейт (скрипок)**

Издание Новосибирского Православного Богословского Института

Редактор Б.Г. Чарсов

Набор и верстка Б.Г. Чарсов

Корректор И. Сальникова

Оригинал-макет подготовлен многопрофильным предприятием
ООО «СоюзМедиа»